

PÅ GÅNG

DANS
TISDAG 30 APRIL

Valborgsdans
Gammalt och modernt dansas till Hasse Svedbergs Skälbygång kl. 19-23. Entré 100 kr inkl. pausfika. Arrangör är Skälby-Barkarby bygdegårdsförening i samarbete med Studieförbundet Vuxenskolan. Buss 541 till Budkavlevägen. www.bydegardarna.se/skalbygard. Skälby gård, Skälby Gårds väg 20.

TISDAG 7 MAJ

Dans på logen
Kl. 19-22 till Jonnys orkester i Ulvsättra Loge. Servering. Entré 100 kr. Varannan modern/gammeldans. Arrangör: GDV i Jakobsberg i samarbete med Ulvsättra Bygdegårdsförening samt Studieförbundet Vuxenskolan. ulvsatrabgf@telia.com. 0708-8778 28. www.ulvsatrabgf.se. Ulvsättravägen 6, Kallhäll.

FILM
TORSDAG 9 MAJ

Jordgubbslandet + Evin Incir (S)
15-åriga Wojtek åker till Sverige från Polen med sina föräldrar för att plocka jordgubbar. På gården träffar Wojtek bondens dotter Anneli, och de två tonåringarna börjar träffas i smyg. Filmen väcker frågor - vad innebär den fria rörligheten i EU? Kan vi ställa både gästarbetare och svenska arbetare? Efter filmen talar Evin Incir, kandidat i EU-vallet för S. Kl. 18.30-20.30, 90 kr, 50 kr

för medlemmar. jarfalla@socialdemokraterna.se. 070-556 5035. sjarfalla.se. Folkets Hus Bio, Gjutarplan, Järfälla.

FÖRELÄSNING
TISDAG 7 MAJ

Hoppet – Johan Ehrenberg
Kl. 18.30-20.30. Föreläsning av ETC:s Johan Ehrenberg baserad på hans bok Hoppet – bara du kan rätta världen, på Hyllan, Jakobsbergs bibliotek. jarfalla@vansterpartiet.se. jarfalla.vansterpartiet.se. Jakobsbergs bibliotek, Vapnarstråket, Järfälla.

TORSDAG 9 MAJ

Föreläsning om invasiva växter
Vad bör vi undvika att sätta i vår trädgård och vad ska vi se upp för i vår omgivning? Det kan Rikard Sundin från SLU i Uppsala berätta för oss. Kl. 18.30-20.30. kungsangsliljantrg@gmail.com. www.trgkungsangsliljan.se/events/. Folkets hus, Gjutarplan 2, Kallhäll.

IDROTT
TORSDAG 2 MAJ

Motionsorientering
Järfälla OK inbjuder till motionsorientering i Viksjö (Sandviksspåret vid Sandviksskolan). Start kl. 16-18. Banor med varierande längd och svårighetsgrad. Avgifter: Vuxna 80 kr, barn/unga (t o m 16 år) 50 kr. Medlemmar i Järfälla OK fritt. Mer info: www.jarfallaok.se

samt www.motionsorientering-ar.se. info@jarfallaok.se. Granskogsvägen, Järfälla.

MARKNAD/MÄSSA
LÖRDAG 4 MAJ

Loppis
Kl. 11.00-14.00. Kom och fynda massor av fina saker! Mitt emot Coop. PRO Barkarby-Skalby. probarkarby@gmail.com. 08-761 06 88, telefonsvarare. Jaktplan 2, Barkarby.

MUSIK
SÖNDAG 5 MAJ

Vårkonsert
Med Barkarbyensemblen kl. 18. Ledare Gunnar Blomström. Kaffeservering 30 kr, lotteri. Arr. Y's Men's Club Järfälla. lars.landberg1@comhem.se. 070-579 22 84. S:t Lukas kyrka, Svarvargränd 1, Kallhäll

SÖNDAG 12 MAJ

Körkonsert med Sommarlängtan
Järfälla Kammarkör sjunger vårens och försommarens vackra visor. I programmet finns gamla och nya sånger och även någon lite svängigare överraskning. Detta är kammarkörens första konsert med sin nya dirigent, Marina Lundén. Tid: Konserten börjar kl. 18 och pågår en dryg timme. Samarbetspartner: Järfälla församling. Fri entré. Mer om kören: https://jarfallakammarkor.com. Järfälla Kyrka, Kyrkvägen.



NATUR
SÖNDAG 5 MAJ

Fågelexkursion
Samling på Jakobsbergs västra infartsparkering kl. 09.00. Vi samåker i bilar till Hjälstaviken, som är en fin rastplats och häckningsplats för många fågelarter. Först åker vi till fågeltornet på nordvästra sidan av viken vid Hårby, där vi parkerar. Kom ihåg matsäck och kikare. Ca 5 timmar. Obl. anmälan till Kennet 070-728 50 57 för samäkning. styrelsen.jarfalla@naturskyddsforeningen.se. 067-057 208 40. jarfalla.naturskyddsforeningen.se. Hjälstaviken.

PENSIONÄR
MÅNDAG 6 MAJ

Medlemsmöte Viksjö PRO
Kl. 14.00 på Träffen. Järfälla musikklasser underhåller. Varmt välkomna! Viksjö PRO-förening. Viksjö centrum.

ONSDAG 8 MAJ

Cyklning med Pinglorna
Samling Jakobsbergs station kl 10.00 uppgång västra sidan. Vi

ÖVRIGT/TISDAG 30 APRIL 20

Mysigt Valborgsmässsofirande

Öppet kl. 17-20. Här finns mycket roligt för både stora och små. Café med nygräddade väfflor och hembakat. Fiskedamm med pokemonfigurer, chokladhjul, grillad korv. Prova på scoutaktiviteter, Tipspromenad med fina vinster, lotterier mm. En eld brinner hela tiden. Vi tar swish och kontanter. Varmt välkomna önskar Kallhälls Scoutkår! info@kallhallscout.se. kallhallscout.se. Kallhälls scoutkår, Cafe Slammertorp, Fabriksvägen 20.

cyklar på Järfvafältet i Görvelns naturreservat med korvgrillning och frågespor vid Bruket. Där i från cyklar vi till Kallhälls station där vi avslutar turen. Arr: Pinglorna. Tel 073 733 01 12. pinglorn.net@gmail.com. www.pinglorna. Jakobsberg.

Medlemsmöte
Kl. 15.00 Rolf Jederyd underhåller oss innan mötet. Kaffebiljett kr. 30:-. Mycket välkomna önskar PRO Barkarby-Skalby. probarkarby@gmail.com. 08-761 06 88, telefonsvarare. Ikaros matsal, Jaktplan 2, Bararby.

PRO-kören sjunger in våren

Kl. 13.00 sjunger vår kör PRO-tonerna för oss. Entré 30 kr inkl kaffe med bröd. Alla är välkomna för en stunds underhållning och lite trevligt sällskap. Kanske du vill vara med i kören? Tala gärna med någon av ledarna för mera information. Alla är hjärtligt välkomna till PRO Jakobsberg. pro.jakobsberg@telia.com. 08-580 197 49.

www.pro.se/jakobsberg. Hästskovägen 81, Järfälla.

TEATER
TORSDAG 9 MAJ

Prova på teater
Dramaövning med regissör Michael Riise på Teodok, teatern i Kallhäll. Kl. 19-21.15. Ingen föränmälan, fri entré. info@teodok.com. 070-750 58 83. www.teodok.com. Blomstervägen 11A, Kallhälls villastad.

ÖVRIGT
ONSDAG 1 MAJ

Verdandi sommarcafé öppnar
Kl. 10.00 slår Verdandi sommarcafé upp portarna för säsongen i samband med 1:a majfirandet. Vi välkomnar gamla som nya gäster. Öppettider resten av maj är kl. 12-17 måndag-fredag. jarfalla@verdandi.se. 076-231 45 02. Riddarparken, Tornérvägen, Jakobsberg.

Fler tips
pagang.mitti.se

TRÄDGÅRDSMÄSSA

3-5 MAJ

CIRKA 100
UTSTÄLLARE

TRÄDGÅRD OCH UTERUM
Steninge Slottsby – Sigtuna

Fre- & Lördag • 10-17
Söndag • 10-16

ENTRÉ 120:-
Barn i målsmans
sällskap fri entré
upp till 16 år



BJÖRN CHRISTIERNSSON



MAJ-LIS
PETTERSSON

LINDA SCHILÉN



TOMAS
LAGERSTRÖM

BELLA LINDE



CAROLINA
VISSER

STEFAN SUNDSTRÖM

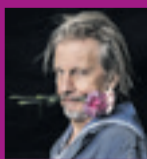

FAMILJEN
ARVIDSSON

MATS
ASPLUND

HASSELFORS
GARDEN

En mässa med trädgården i fokus

På Norra Stockholms nya trädgårdsmässa hittar du det mesta för din trädgård, täppa och balkong.

Massor med inspiration, kunskap och intressanta utställare som kan hjälpa dig förverkliga din trädgårdsdröm.

Hitta till mässan. Med bil: E4:an mot Arlanda, avfart trafikplats Arlanda, väg 263 mot Steninge slott.

Kollektivt: Avstigning Märsta station sedan buss 584 till Stenladan (mässområdet).

För mer information & program se hemsidan www.tradgardochuterum.se eller information på Facebook @tradgardochuterum

Välkommen till en helg med oss på mässan Trädgård och Uterum.

MINIKRYSSNING
Kapellskär-Mariehamn
65:-
pris ex per person
inkl buss

ROSELLA

Den roliga båten till Åland.
5 timmar Kapellskär-Mariehamn t/r.

Boka på Vikingline.se/rosella
Anslutningsbuss från Cityterminalen alla dagar.
Nyhet! Direktbuss fredag och lördag.